15 -12- 2021

MARIBORSKI VODOVOD, javno podjetje, d. o. o.
Jadranska cesta 24, 2000 Maribor, tel. (02) 320 77 00, e-naslov: info@mb-vodovod.si, http://www.mb-vodovod.si
TRR.št.: SI56 0451 5000 0539 052 pri NKBM d.d., BIC banke: KBMASI2X, matična št.: 5067880, ID za DDV: SI68041527

MARIBORSKI VODOVOD
202120589
Datum :10.12.2021

GEODETSKI ZAVOD CELJE, D.O.O.
ULICA XIV. DIVIZIJE 10

3000 CELJE

Maribor: 10.12.2021
Naš znak:350/2021-MZ

ZADEVA: Mnenje

Na osnovi vaše vloge, ki smo jo prejeli dne 10.12.2021, Gradbenega zakona (GZ, Ur. L. RS, št. 61/2017), Vam kot upravljavci vodovodnih objektov in naprav na območju Mestne občine Maribor in drugih občin, ki jih oskrbujemo s pitno vodo dajemo naslednje

MNENJE

k predlogu idejne zasnove ureditve komasacijskega območja, izdelanem v Geodetski zavod Celje, d.o.o. v decembru 2021, za potrebe izvedbe komasacije in aglomeracije na komasacijskem območju »Pekre-Studenci«, na parc. št. 93, 94, 95/1, 95/2, 96, 97, 98, 99, 100, 106/2, 108/2, 116, 128, 130, 131, 134, 135/1, 136/1, 139/2, 139/3, 143, 147, 148, 149/3, 149/5, 150/1, 150/2, 151, 152, 153, 154, 155, 165, 166, 167, 250/5, 251/4, 252/2, 253/2, 254/1, 254/2, 255/1, 255/2, 256/1, 256/2, 257/2, 258/2, 259, 322/5, 324, 325, 326/2, 356, 637/3, 637/8, 638, 639/10, 639/12, 642/1, 642/2, 644/1, 658/2, 660/8, 674/1, 756, 766, 767, 768, 769, 770, 771, 772, 773, 774, 775, 776, k.o. Pekre in na parc. št. 2146/1, k.o. Studenci, kot sledi :

1. Na območju predvidenega posega poteka javno vodovodno omrežje, ter ostale vodovodne naprave kot je razvidno iz katastra Mariborskega vodovoda, d.o.o. z dne 10.12.2021.

2. Obvezno je upoštevanje katastra, zakoličba vseh obstoječih vodovodnih objektov in naprav na kraju samem pred in v času ureditve /izvedbe komasacije in aglomeracije.

3. Izbere se naj takšna tehnologija ureditve /izvedbe komasacije in aglomeracije, da bodo onemogočene kakršnekoli poškodbe obstoječih vodovodnih cevovodov. V kolikor do poškodb kljub temu pride, mora investitor (izvajalec) cevovode na svoje stroške nadomestiti z novimi.

4. Obvezno je upoštevanje določil Uredbe o oskrbi s pitno vodo (Ur.l. RS, št. 88/12), Pravilnika za projektiranje, tehnično izvedbo in uporabo javnega vodovodnega sistema (MUV št. 20/2019), Odloka o načinu opravljanja lokalne gospodarske javne službe oskrbe s pitno vodo v Mestni občini Maribor (MUV 03/14), Odloka o gospodarskih javnih službah v Mestni občini Maribor (MUV 11/12-UPB1), Odloka o dopolnitvi Odloka o lokalnih gospodarskih javnih službah v Mestni občini Maribor (MUV 13/12) ter kataster vodovodnih naprav in objektov.

5. Z ozirom na Uredbo o vodovarstvenem območju za vodno telo vodonosnikov Ruš, Vrbanskega platoja, Limbuške dobrave in Dravskega polja (Uradni list RS, št. 24/07, 32/11 in 22/13) se območje predvidenega posega nahaja v širšem vodovarstvenem območju z oznako VVO III

6. V fazi ureditve /izvedbe komasacije in aglomeracije je obvezno sodelovanje s strokovnimi službami Mariborskega vodovoda d.o.o.

Pripravil:

Miran ZUPE, inž. grad.

DIREKTOR:

Miran JUG

univ. dipl. inž. stroj.

MARIBORSKI VODOVOD,
JAVNO PODJETJE, d.o.o.
Jadranska cesta 24, 2000 Maribor

Priloga:
- grafika

SITUACIJA M 1:10000

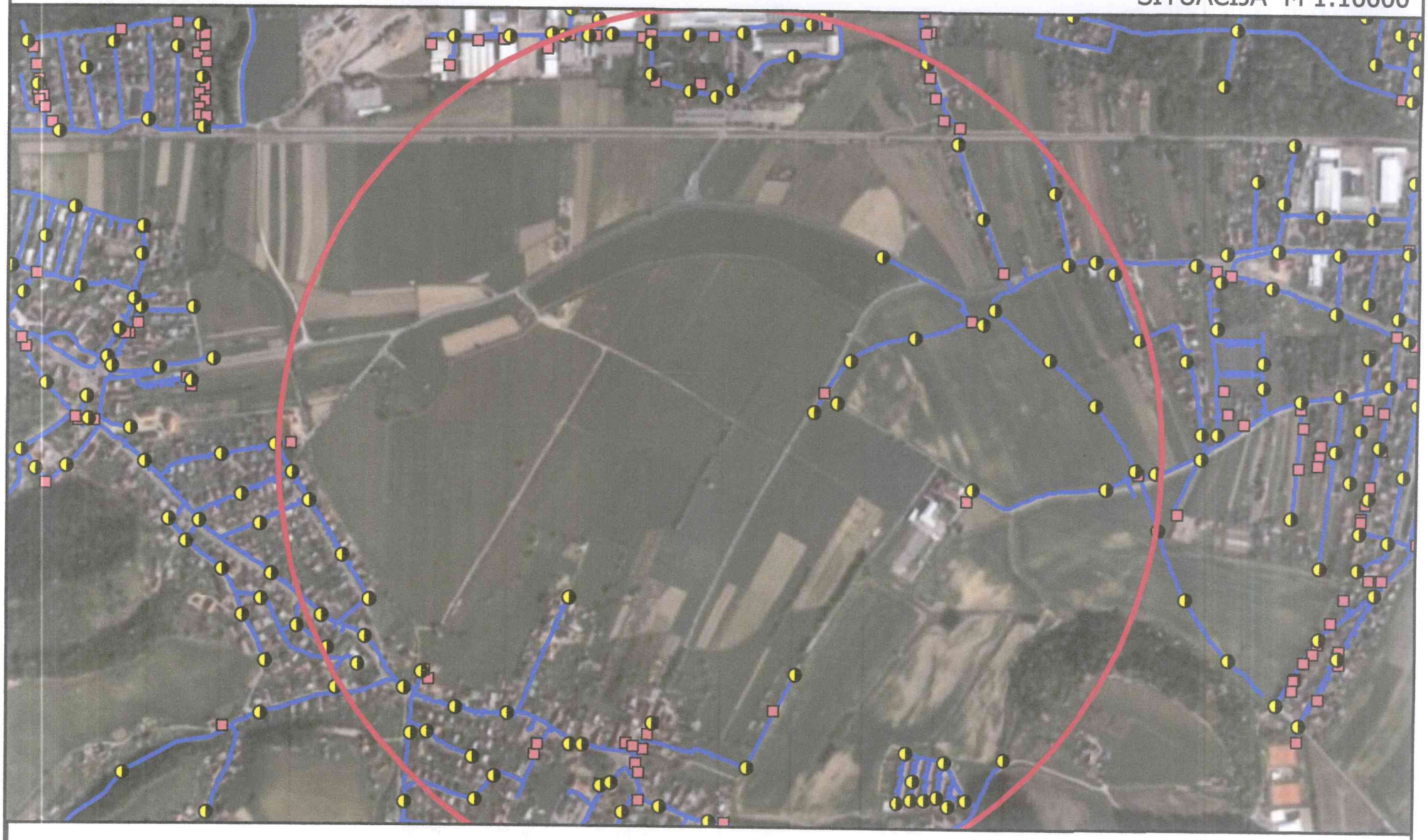

Mariborski vodovod, javno podjetje, d.o.o.

10.12.21

software by PRotOK